

RZUT DACHU 1:50

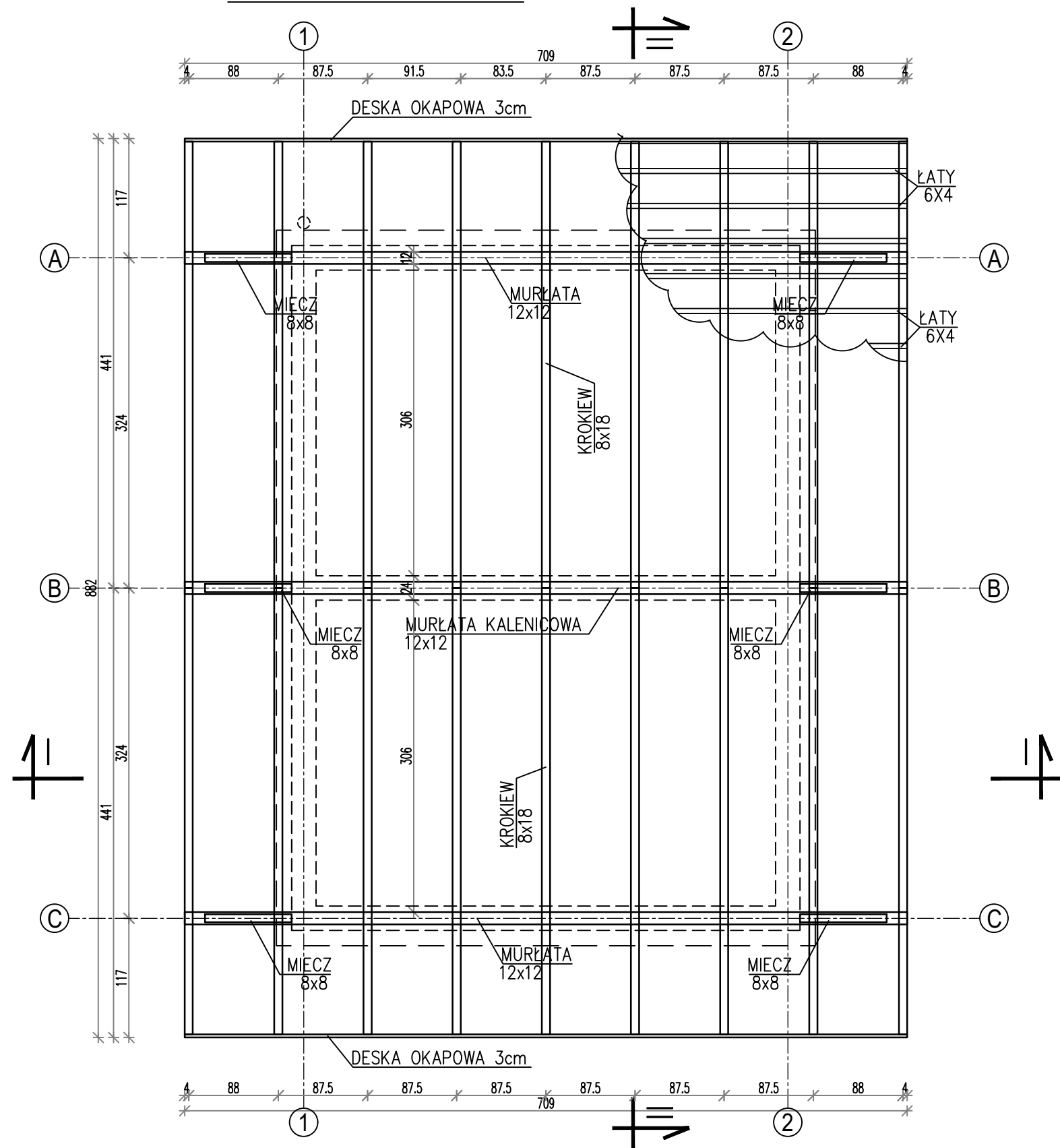

RZUT POŁĄCI DACHOWYCH 1:50

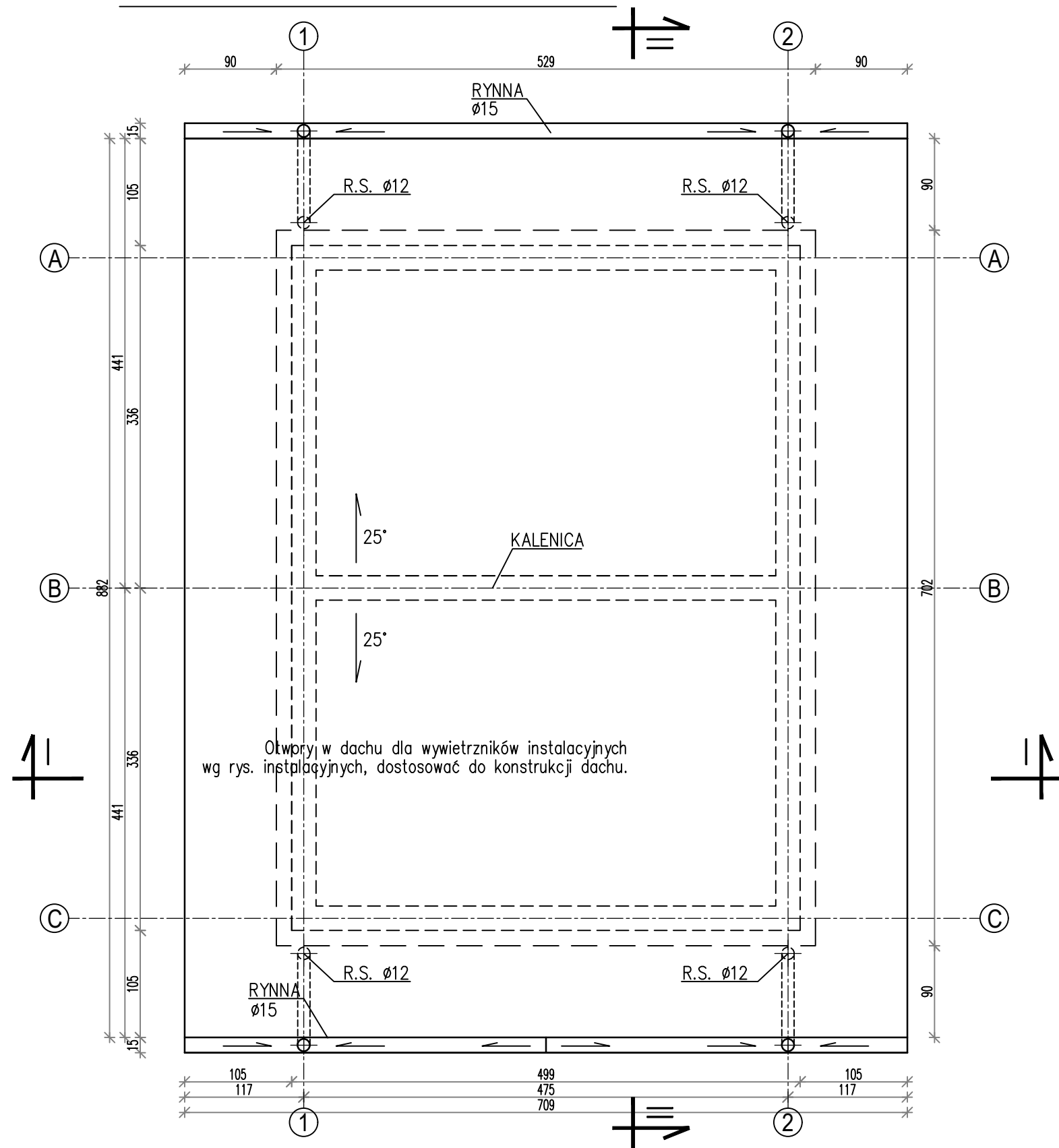

Detal "C" 1:50

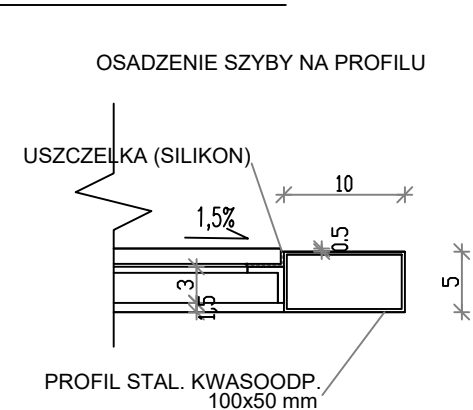

Detal "C" 1:50

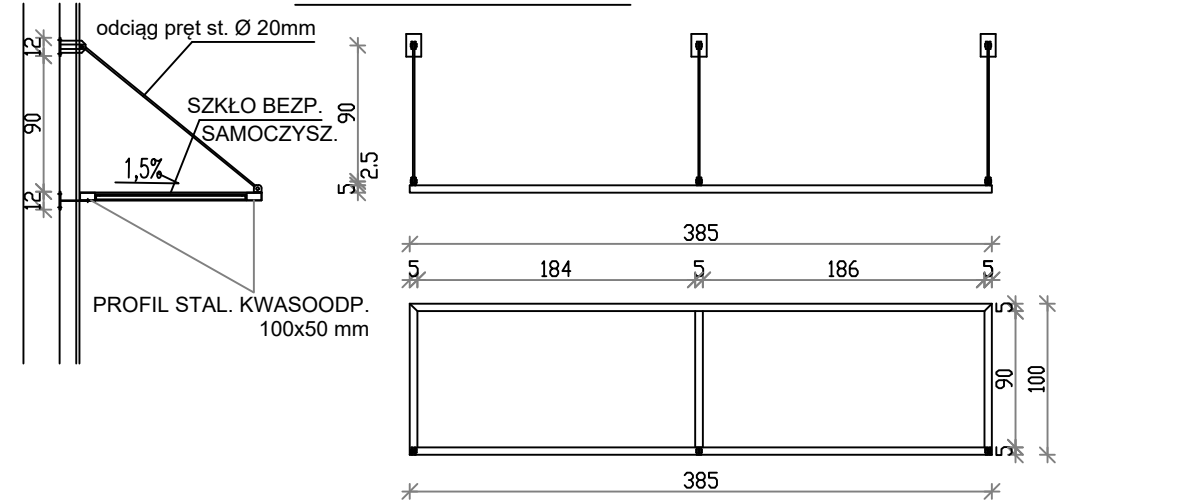
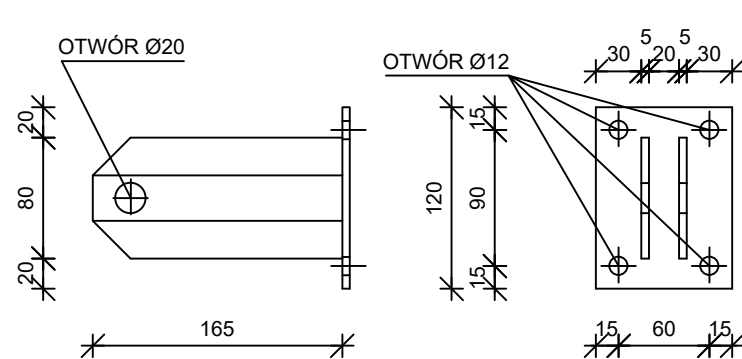
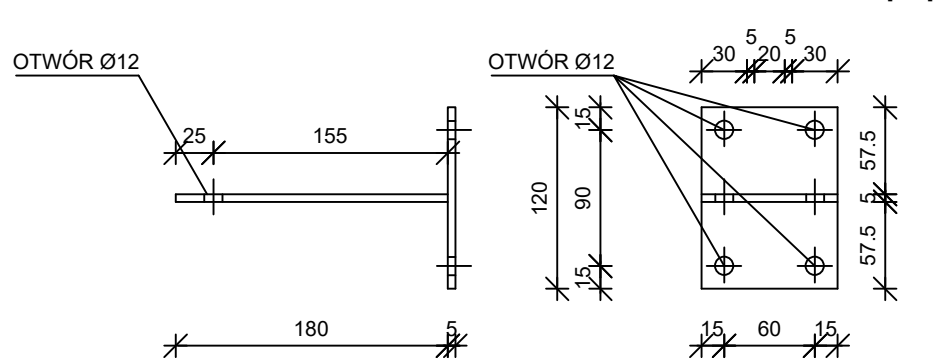
ŁĄCZNIK MOCOWANIA ODCIĄGU DASZKU SZT 4  
STAL. KWAŚOODP. WYMIARY W [mm]ŁĄCZNIK MOCOWANIA RAMY DASZKU SZT 4  
STAL. KWAŚOODP. WYMIARY W [mm]

## UWAGI:

- ROZPATRYWAĆ ŁĄCZNIE Z PROJEKTAMI BRANŻOWYMI
- OSADZENIE OKIEN DACHOWYCH WYKONAĆ ZGODNIE Z ZALECENIAMI PRODUCENTA OKIEN

±0,00 =139,20m n.p.m.

Zmiany:	Opis	Data	Nazwisko	Podpis
Nazwa inwestycji: Rozbudowa oczyszczalni ścieków w m. Lubowidz				
Adres obiektu budowlanego: m. Lubowidz jeden.ewid.143703_4 Lubowidz obr. 0001 Lubowidz, dz. 470/1		Indeks 00	Data 05.09.2024r.	Rys. Nr AK55.02
Branża: architektoniczno budowlana		Faza PT	Skala 1:50	
Rysunek: BUDYNEK STACJI ODBIORU ŚCIEKÓW I OSADÓW DOWOŻONYCH Ob.4 RZUT DACHU		Imię i Nazwisko mgr inż. arch. Zbigniew Krzywiec mgr inż. arch. Stanisław Kutowski mgr inż. arch. Magdalena Szarejko mgr inż. arch. Andrzej Łosiński	Nr uprawnień 350/73/OL 180/EL/78 29/POOKK/W/2014 70/EI/76	Specjalność architektoniczna konstrukcyjno-bud. architektoniczna konstrukcyjno-bud.
PRYWATNE PRZEDSIĘBIORSTWO BUDOWLANE »BUDEX« Euzebiusz Czuryło 14-500 BRANIEWO, Warmińska 28				